die hohe Alm wird a scho grean

(mündlich überliefert)

Arrangement:
Thomas Gundlach

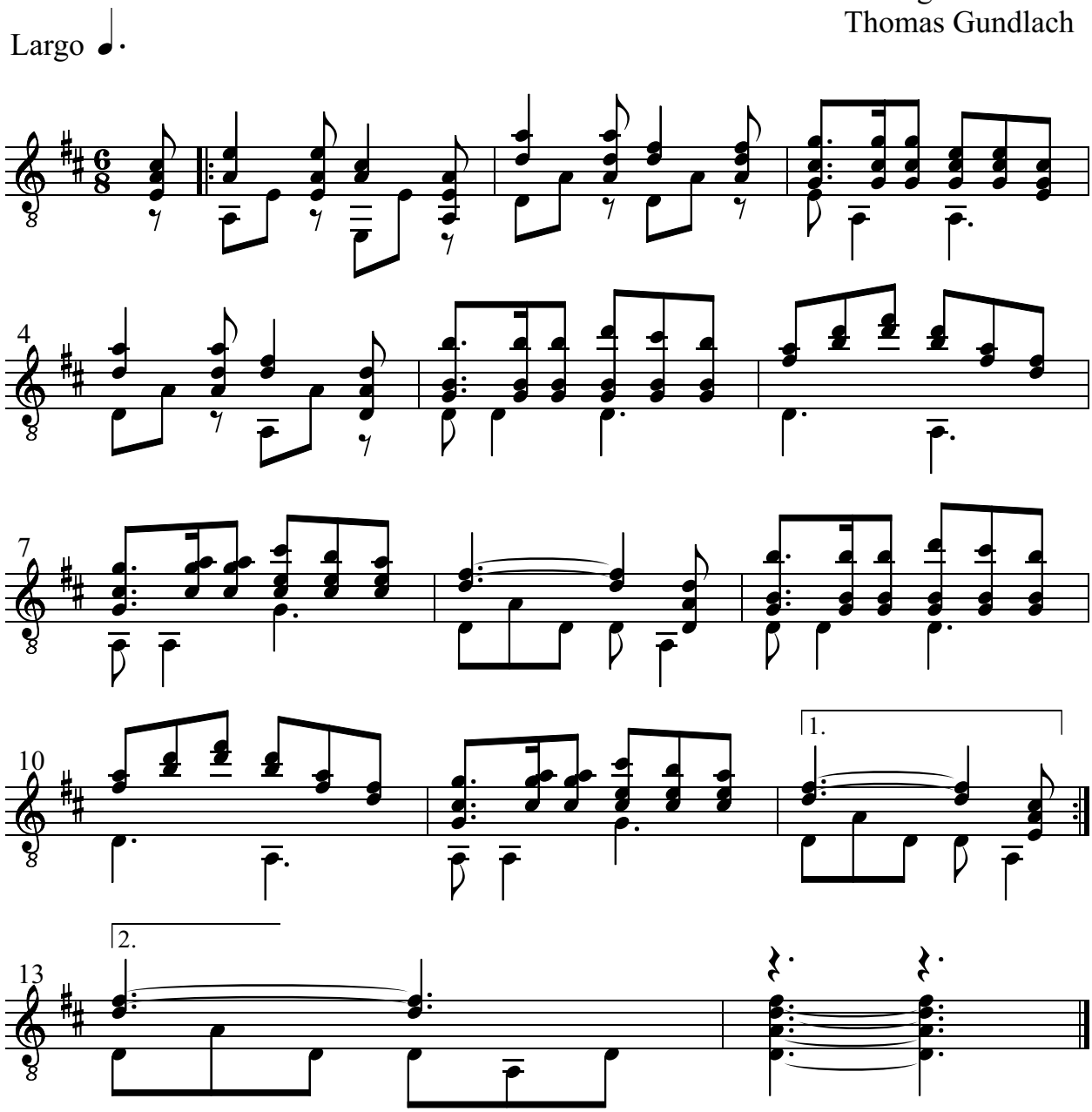

die hohe Alm wird a scho grean

(Volkslied)

Die hohe Alm wird a scho grean,
Die Vögelein singan so wunderschean.
|: Die Bamalan bliahn so weiß wia Schnee,
Wann i zu mein Dirndl ausgeh. :|

Und wiar is auf die Alma kimm
Und wiar so schen die Frau Nachtigall singt
|: Und wiar i sie frag um a Nachtquartier,
Da hat sie koan Platz mehr bei ihr. :|

Dort untern Bam, wo mir gsessn san,
Dort is schon alls verdorrt, verdorrt,
|: Vor lauter Liab und Seligkeit,
Weil du mi so lang schon hast gnarrt. :|

Is ma load, is ma load um a niads Steidl Gras,
Was i wegn deina oft zsammatretn han.
|: Is ma load, is ma load um die treue Liab,
Die i amal ghabt han zu dir. :|