hab Sonne im Herzen

(mündlich überliefert)

Arrangement:
Thomas Gundlach

Moderato

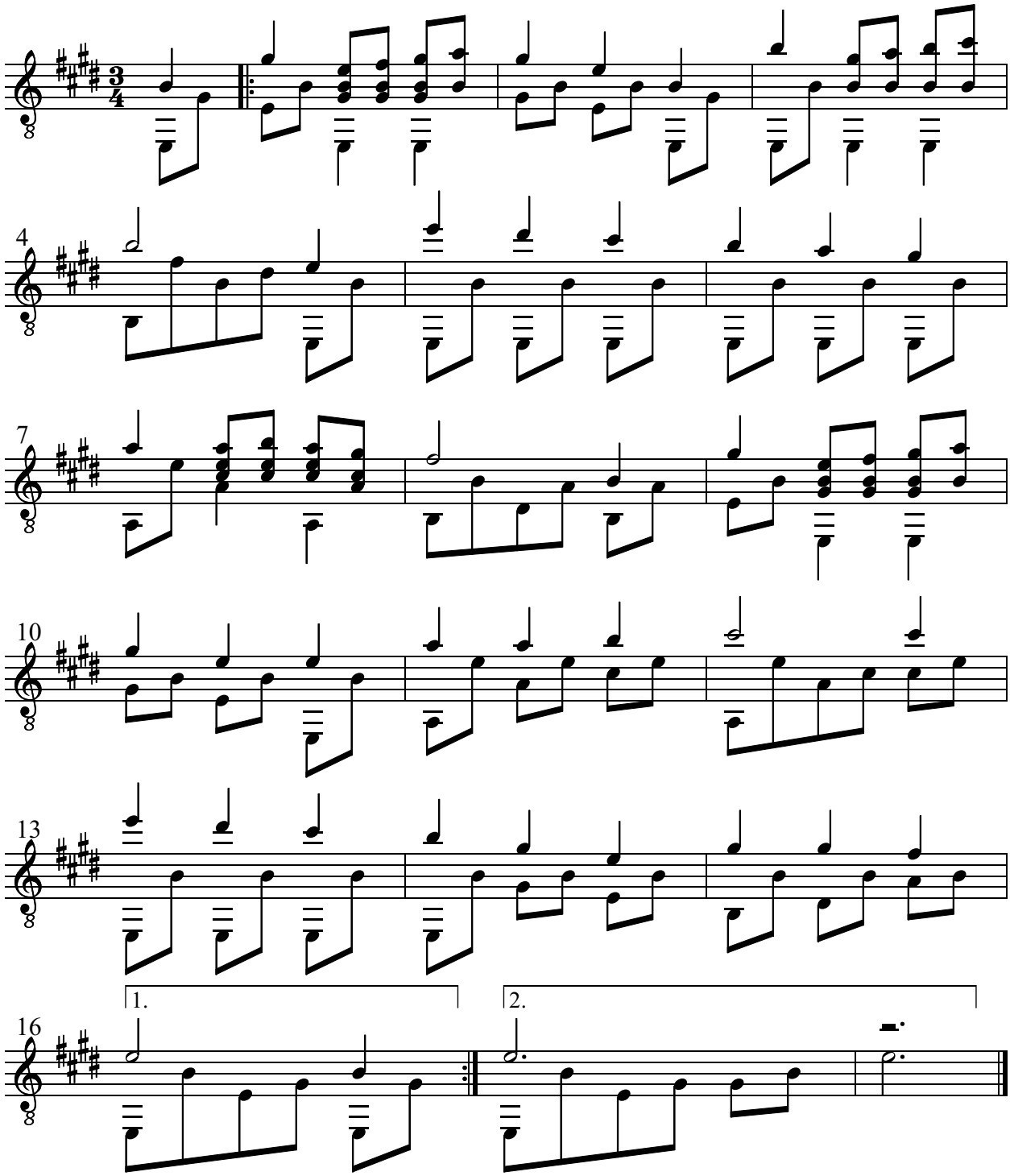

hab Sonne im Herzen

(Volkslied)

Hab Sonne im Herzen, ob 's stürmt oder schneit,
Ob der Himmel voll Wolken, die Erde voll Streit!
Hab Sonne im Herzen, dann komme, was mag!
Das leuchtet voll Licht dir den dunkelsten Tag!

Hab ein Lied auf den Lippen mit fröhlichem Klang
Und macht auch das Alltags Gedränge dich bang!
Hab ein Lied auf den Lippen, dann komme, was mag,
Das hilft dir verwinden den einsamsten Tag!

Hab ein Wort auch für andre in Sorg und in Pein
Und sag was dich selber so frohgemut läßt sein!
Hab ein Lied auf den Lippen, verlier nie den Mut!
Hab Sonne im Herzen und alles wird gut!