adieu Madras

(mündlich überliefert)

Arrangement:
Thomas Gundlach

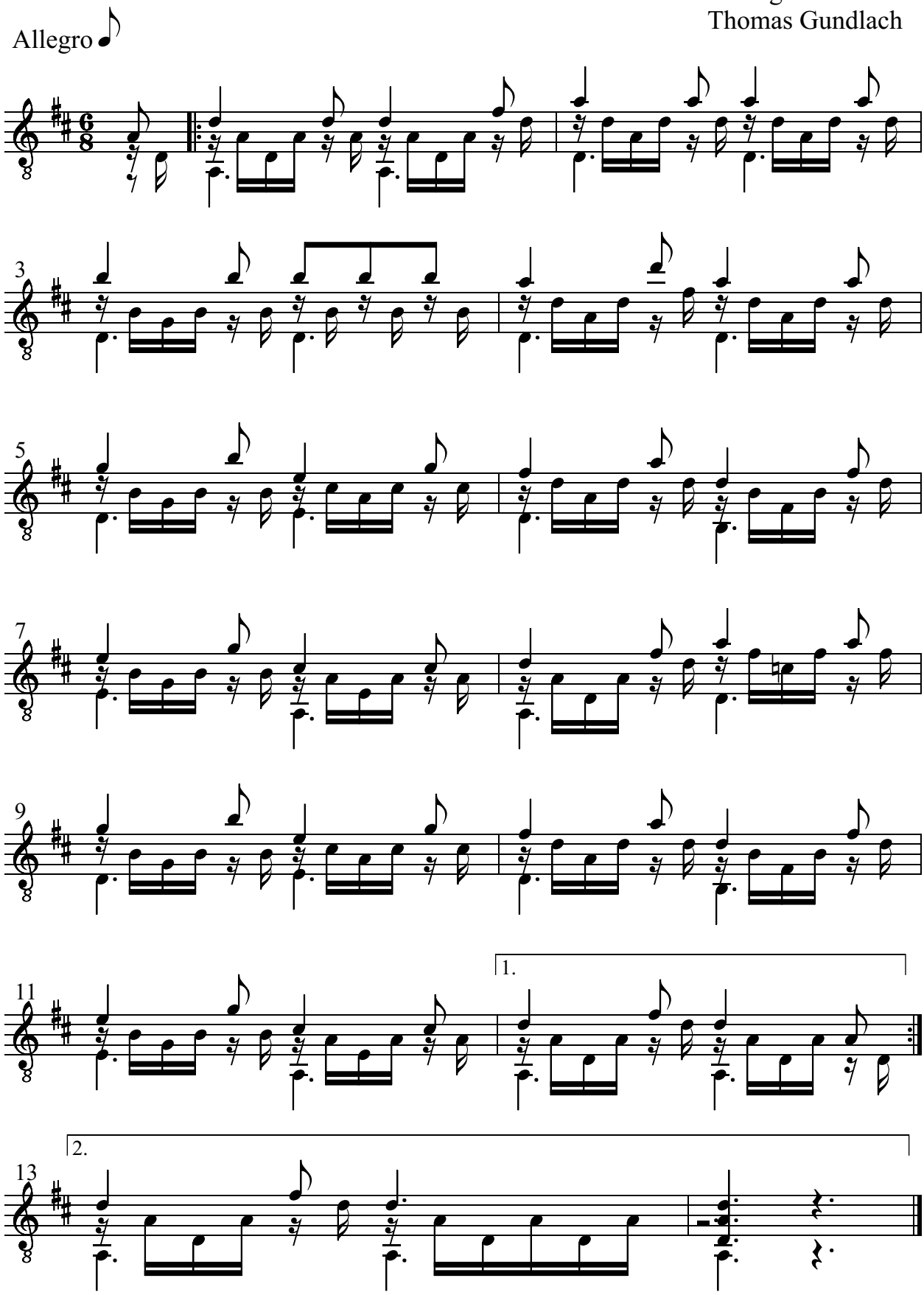

adieu Madras

(Volkslied)

Adieu Madras, adieu foulards,
Adieu rob' soie, adieu colliers, choux,
Doudou à moin, li ka pati,
Hélas, hélas, cé pou toujou.

Bonjou Monsieur, le Gouverneur,
Moin vini faire une pétition,
Pou mandé ou autorisation,
Afin laissé doudou ici.

Non, non, non, non! Déjà trop tard,
Bâtiment a déjà sur la bouée,
Non, non, non, non! Déjà trop tard,
Dans un instant appareiller.

Adieu Madras, adieu foulards!
Adieu grains d' or, adieu colliers, choux!
Doudou à moin, li ka pati,
Hélas, hélas, cé pou toujou.