Totentanz

(Opus 171)

Thomas Gundlach
(Berlin, 2009)

Moderato

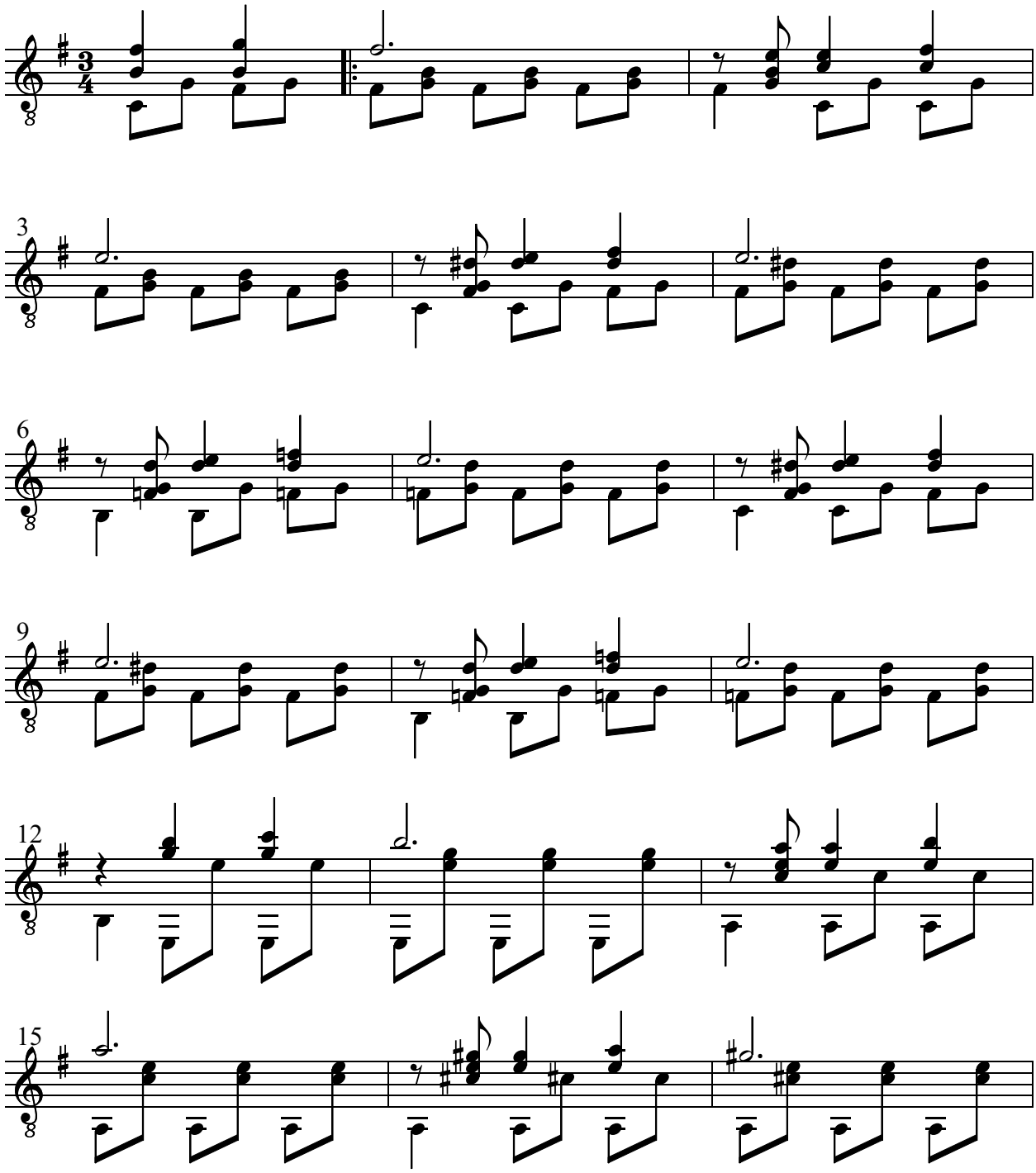

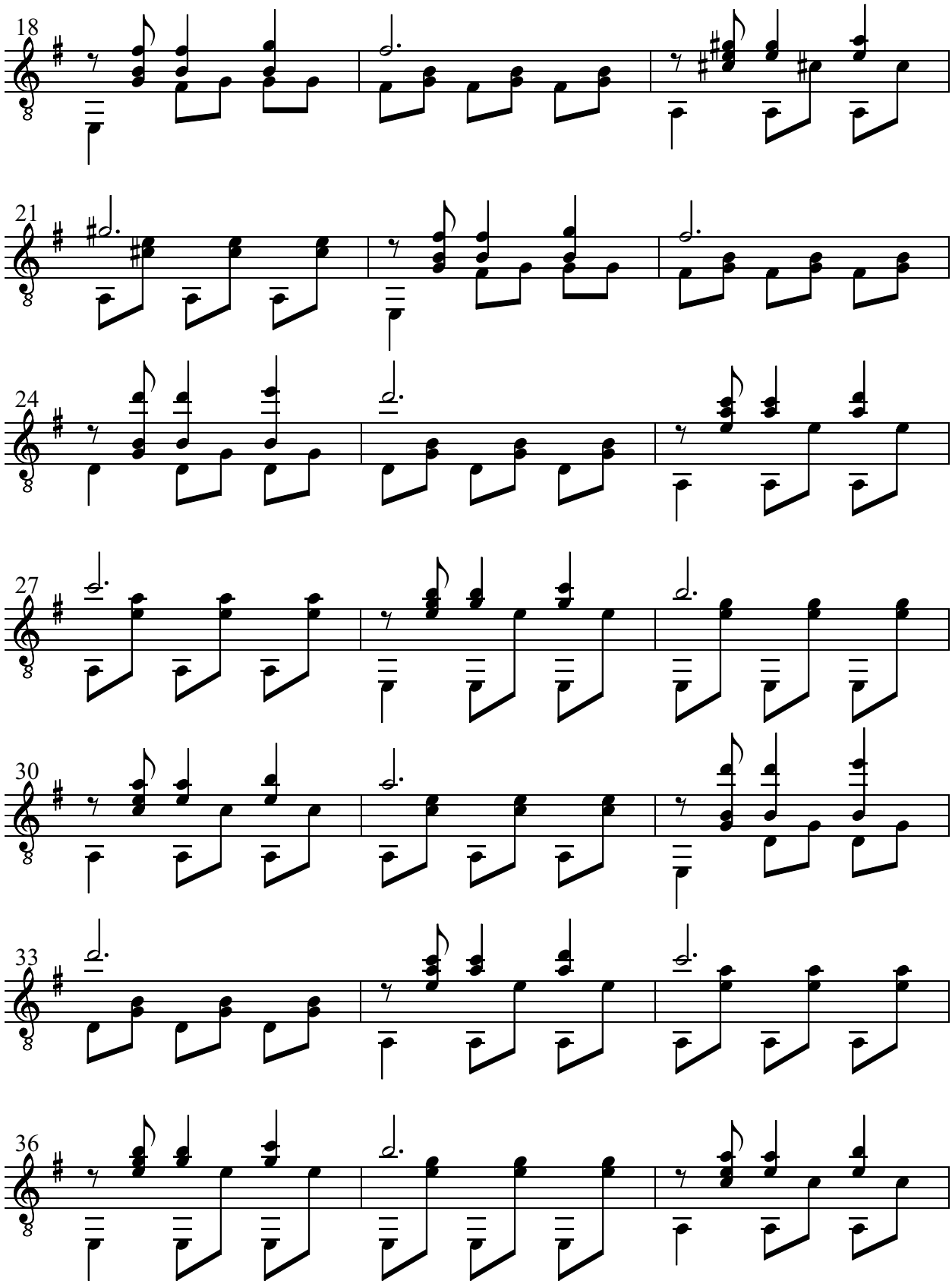
18
21
24
27
30
33
36

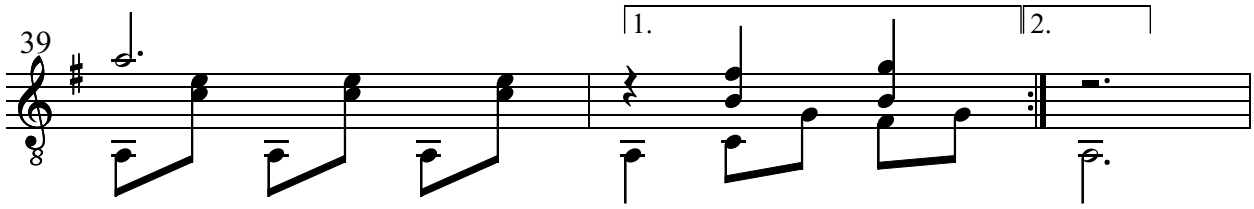
39
1.
2.

Totentanz

(Thomas Gundlach)

Tanz mit mir
Um Mitternacht
|: Und halt mich fest
Und gib gut acht. :|

Tanz mit mir,
Mit mir allein,
|: Dann will ich ganz
Die Deine sein. :|

Und bin ich schon
Seit Jahren tot,
Tut 's unsrer Liebe
Auch kein' Not.

Denn, liebst du mich,
Nur mich allein,
So wirst du auch
Bald bei mir sein.